



 **farmermobil<sup>®</sup>**

---

**Handout**



# Allgemeines

**2014**  
gegründet

**120**  
Mitarbeiter

**8-10**  
Mobilställe  
die Woche

**2021**  
26 Mio. €  
Umsatz



Andreas Boden und Dr. Stefan Sattler (v.l.n.r.)

## **Andreas Boden & Dr. Stefan Sattler**

- Gesellschafter
- Geschäftsführung seit 2021
- Wachstumsschritte einleiten
- Internationalisierung voranbringen

Produktion & Firmensitz in Laer  
im Kreis Steinfurt

4 Produktionshallen auf 6.000m<sup>2</sup>

22.000m<sup>2</sup> Freifläche

Serienproduktion mit Basis- &  
optionaler Ausstattung

Forschungs- & Entwicklungsabteilung



# Mobilstall



Feststallhaltung  
<https://www.bigdutchman.de/de/legehennenhaltung/produkte/detail/natura-step-xl/>; 20.09.2022, 9:30 Uhr

- Beide Ställe sind voll ausgestattet
- Bieten dem Huhn alles was es braucht
- Sind hoch automatisiert
- Entscheidender Vorteil: Ein Mobilstall hat ein fest verbautes Fahrwerk

**„Ein Mobilstall ist ein Stall auf Rädern“**

Feststall: Böden zerstört und überdüngt

Mobilstall: Stall lässt sich auf Weide verschieben

Fläche kann optimal genutzt werden

Böden können regenerieren

Hühner haben immer grünes Gras



Mobilstallhaltung  
Fotoquelle: <https://www.google.com/maps/@52.1634869,7.3454208,171m/data=!3m1!1e3>; 20.09.2022, 10:10 Uhr



# farmermobil



farmermobil ist  
**führender Hersteller**  
für Mobilställe in Deutschland

Es kommt stetig zu neuen  
**Entwicklungen und Innovationen**  
am Stall

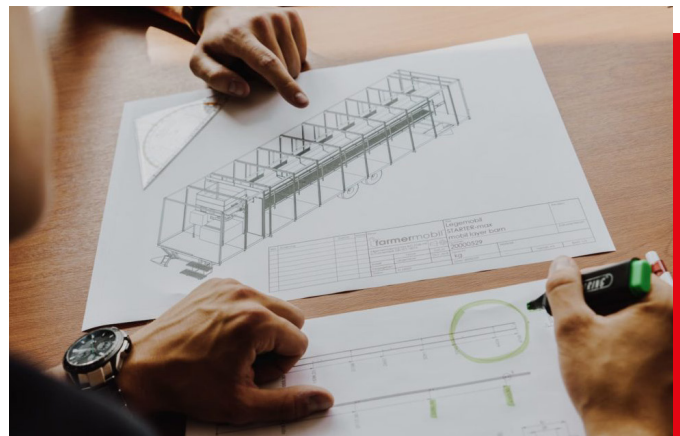

Ein besonderes Merkmal ist der  
hohe **Digitalisierungsgrad** der  
Ställe.

Vor kurzem: Stall jetzt auch  
über Handy steuerbar





# Kunden

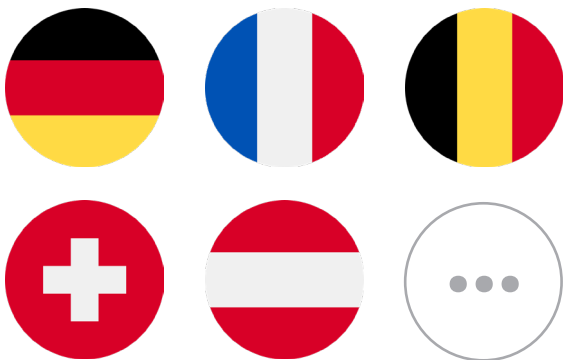

## Wer ist Kunde bei farmermobil?

Vollzeit Landwirte

Nebenerwerbstätige

Quereinsteiger

Junge Landwirte im Familienbetrieb

Von Einsteiger bis Profi ist alles dabei

Ställe werden unter anderem  
nach  
Deutschland, Frankreich, Belgien,  
die Schweiz und Österreich  
verkauft

## Warum kauft man einen Mobilstall?

Sofortige Inbetriebnahme

Einfache Pflege

Gut für Direktvermarktung

Guter Einstieg in die Landwirtschaft,  
besonders für junge Landwirte

Sichere Investition



# Strukturelles

## Flache Hierarchie & Enge Zusammenarbeit zwischen Abteilungen

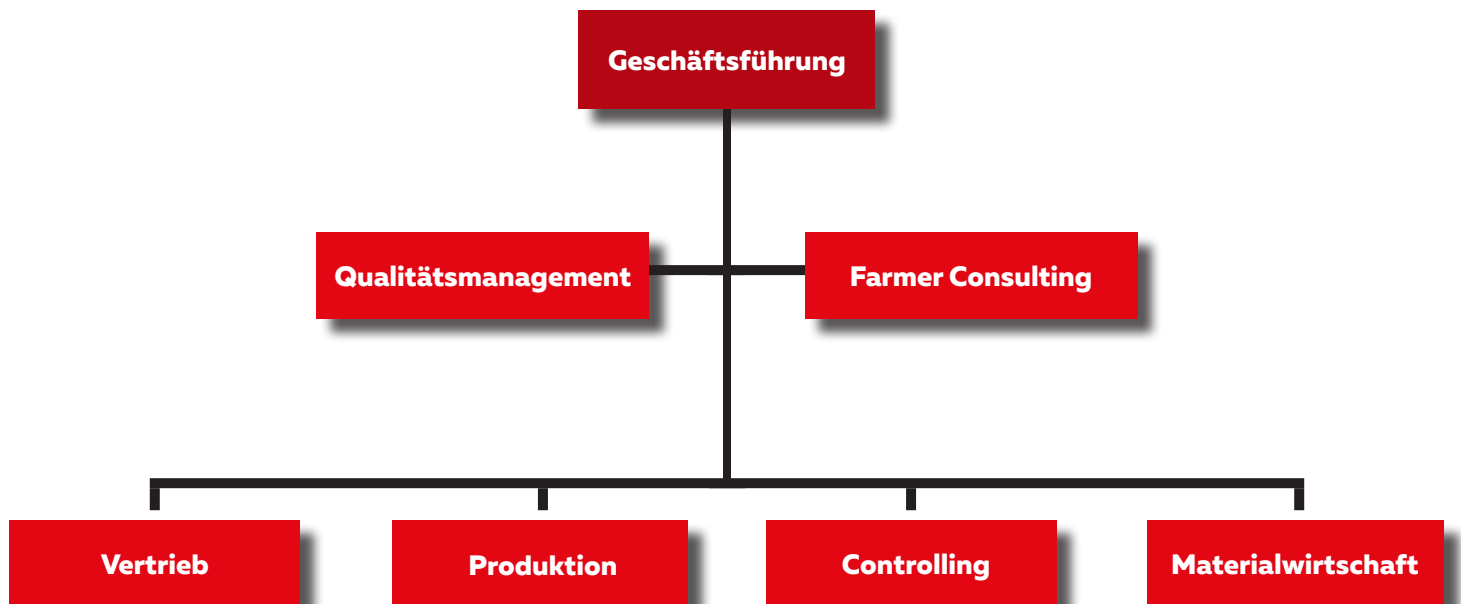

**Das Marketing ist  
dem Vertrieb zugeordnet**



# Ausbildung

---

## **Vorraussetzungen**

Teamfähigkeit

Kommunikationsbereitschaft

Flexibilität

(Interesse an Landwirtschaft)

Kreativität

## **Besonderheiten**

Flache Hierarchie

Gutes Arbeitsklima

Gemeinsames Frühstück

Kickern in der Mittagspause

6 Bürohunde

## **Was wird gesucht?**

Technische/r Zeichner/in

Metallbauer/in

Industriekauffrau/ -mann

## **Was bilden wir schon aus?**

Einen Mechatroniker

Eine Bürokauffrau

Einen Mediengestalter



# Mediengestalter

## Print



## Digital



## „Viel Abwechslung im Marketing bei farmermobil“



## Messen



## Organisation Werbematerial



## Foto-/Videografie







**Präsentation & Handout von  
Luca Fischer**